

広報 喜茂別



Public Relations of Kimobetsu

1

January

2020 / R2

Vol.829



喜茂別保育所 第61回発表会(11月30日)

喜茂別保育所で第61回発表会が開催され、保護者や祖父母が大勢訪れ会場は熱気に包まれました。普段とは違う雰囲気の中、園児たちは緊張感を持ちながらも毎日練習してきたオペレッタやおゆうぎ、合唱などを堂々と披露し、会場から大きな拍手を送られました。(P3「みんなのアルバム」にも第61回発表会の写真を掲載しています)



みんなのアルバム

2019
11月▶12月

11/16 双葉そば収穫祭

双葉克雪管理センターで札幌のそば打ちグループ「白花」と地域住民による双葉そば収穫祭が開催されました。白花のみなさんが参加者一人ひとりに水まわしから切りまで手本を見せながら丁寧に指導していました。また、会場で打った蕎麦はすぐに茹でられ、来場者に振舞われました。

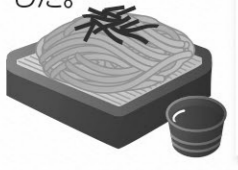

11/22 喜茂別町PTA連合会研究大会兼子どもの安全を守る会講演会

喜茂別中学校で喜茂別町PTA連合会研究大会兼子どもの安全を守る会講演会が開催されました。倶知安警察署生活安全課生活安全係の水野一平係長が「子どもの登下校時のリスクマネジメント」についての講演を行い、近隣町村での事件例を出しながら登下校時に気をつける点や地域の方々の見守りの重要性について話されました。



11/24 クレードル興農実習生としらかば会のお料理会

クレードル興農のベトナム人実習生11人が婦人ボランティアしらかば会のお母さんたちと一緒に料理しながら、赤飯や天ぷらなど『日本のおふくろの味』の作り方を学びました。料理完成後には食事会が行われ、実習生とお母さんたちは自分たちで作った料理を味わいながら交流を深めました。



11/30 喜茂別保育所 第61回発表会



りす組とうさぎ組、ぞう組のはじめのこぼしうた。大勢の観客の前でもみんなで元気よく発表しました！



めだか組とひよこ組のうた。可愛らしい動きと声で会場を沸かせました！



りす組とうさぎ組のオペレッタ。魔女や動物の役を見事に演じ切りました！

喜茂別町功勞表彰者の表彰式

12月4日、喜茂別町役場大会議室で令和元年度喜茂別町功勞者表彰状授与式が行われました。今年、自治功勞者として5名、善行表彰として1社が受賞しました。



自治功勞者

阿部 昭司様
昭和54年4月1日から平成30年11月10日までの39年8ヶ月の間、喜茂別消防団第一分団団員として、また平成22年4月1日からは喜茂別消防団副団長として、地域住民の生命、身体、財産を各種災害から保護し、また軽減するために職務に精励され町の安寧秩序の保持に貢献されました。

布川 誠一様
昭和44年2月1日から平成31年3月31日までの50年2ヶ月の間、喜茂別消防団第一分団団員として、また平成29年4月1日からは喜茂別消防団第一分団副分団長として、地域住民の生命、身体、財産を各種災害から保護し、また軽減するために職務に精励され住民の安寧秩序の保持に貢献されました。

富田 久美子様
平成19年12月1日から令和元年11月30日までの12年間、主任児童委員として本町の社会福祉向上のため、関係機関・団体と連携

しながら、地域住民が安心して生活できる地域づくりに貢献されました。

吉見 昌子様
平成13年12月1日から令和元年11月30日までの18年間、民生委員児童委員として本町の社会福祉向上のため、関係機関・団体と連携しながら、地域住民が安心して生活できる地域づくりに貢献されました。

中野 忠義様
平成19年12月1日から令和元年11月30日までの12年間、民生委員児童委員として本町の社会福祉向上のため、関係機関・団体と連携しながら、地域住民が安心して生活できる地域づくりに貢献されました。



善行表彰

あすなる道路株式会社様
本町において役場や町立学校、公園、中山峠などの駐車場に区画線を設置、また、町道の舗装補修や清掃などの社会貢献活動により、長年にわたり本町の環境美化に貢献されました。

直近5年の地域貢献活動

- 〔平成27年度〕 郷の駅前駐車場区画線及び町道清掃
- 〔平成28年度〕 中山峠駐車場区画線
- 〔平成29年度〕 喜茂別中学校駐車場、エルコート大町駐車場、役場区画線
- 〔平成30年度〕 町民公園駐車場区画線
- 〔令和元年度〕 町道比羅岡1号線舗装修繕



まちづくり懇談会が 開催されました。

今年のもちづくり懇談会は、11月12日(火)から11月15日(金)まで市街地区と集落の町内4か所で開催されました。まちづくり懇談会では、町政に関する説明と町民との意見交換が行われました。

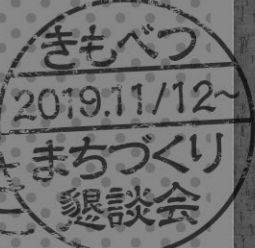

喜茂別町第6次 総合計画策定について

第6次総合計画は、基本構想、基本計画、実施計画の3層で構成されています。基本構想は、町が目指すべき将来像と実現に向けての基本的な施策を示すもので、基本計画は、基本構想を実行する手段や事業施策などを総合的・体系的に示すものです。実施計画は、基本計画で定めた方針に基づき役場が実施する事業です。計画策定にあたり町内各団体の代表者で構成するまちづくり審議会を設置し、町長の諮問に対し、審議・答申を行っていただいています。また、町民の皆さんのご意見を聞く場として、



ふれあい福祉センター

喜茂別町の広報について

まちづくり懇談会、パブリックコメントを設けております。今後は、審議会からの答申や町民のご意見をふまえた計画を策定し、町議会への提出承認をもって、公表することになります。広報きもべつは、町のイベント紹介、各課のコラム、町からのお知らせ、カレンダーなどコーナーがあり通常6〜8ページで特集がある場合は、最大12ページで構成しています。現在では、IP告知端末やスマホアプリでも町の情報発信が可能になったことから、多様な媒体での広報活動の実施や、役場内での広報作成作業による外部委託経費の削減など、広報のあり方について検討しています。



おしゃべり回覧板更改の経過について

これまで使用していたIP端末機器の保守の期限切れにより、昨年度から機器の更改を進めています。昨年度は情報発信機器のクラウド化、スマホアプリ開発、今年度は説明会の開催、新IP端末の設置を進めてきました。



鈴川基幹集落センター

報告

役場からの



質問 意見

町民からの

第6次総合計画は、基本構想、基本計画、実施計画の3層で構成されています。基本構想は、町が目指すべき将来像と実現に向けての基本的な施策を示すもので、基本計画は、基本構想を実行する手段や事業施策などを総合的・体系的に示すものです。実施計画は、基本計画で定めた方針に基づき役場が実施する事業です。計画策定にあたり町内各団体の代表者で構成するまちづくり審議会を設置し、町長の諮問に対し、審議・答申を行っていただいています。また、町民の皆さんのご意見を聞く場として、

今年のもちづくり懇談会は、11月12日(火)から11月15日(金)まで市街地区と集落の町内4か所で開催されました。まちづくり懇談会では、町政に関する説明と町民との意見交換が行われました。

質問

「この集落に住みたいんですが、どこに住む場所はないですか?」と聞かれることがあるのですが、空いている土地に公営住宅を建てたりする予定はないのでしょうか?

回答

今のところ集落に公営住宅を建てる計画はありませんが、アパート誘致の可能性はあると思っています。また、地域に住みたいと思われている方が、自己資金で家を建てるのであれば、その周辺の道路などの環境整備については行政で行うということはできると思います。

質問

旧IP端末は何台くらい設置されているのでしょうか?

回答

旧IP端末はほぼ全世界に設置されていますが、調査した結果、使われていたのは800台程度でした。11月12日現在の段階で新IP端末の申込件数は、555件、スマホアプリのダウンロード数が300件程度になっており、合わせると旧IP端末使用台数とほぼ同数となります。今後は、スマホアプリのダウンロードが増えると考えています。

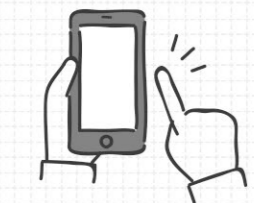

質問

昼間に双葉方面で水道管切断事故が発生したが、事故の説明に來たのは夜だった。過去に事故などが発生した場合に速やかに町民へ周知するという取り決めがあったが守られていない。

回答

事故発生後、現場より下流にある鈴川基幹集落センターで担当職員が赤水のチェックを行っていたが検出されなかったため引き上げました。その夜に上尻別の町民から赤水が出たとの連絡があったため、周知が遅くなってしまう。今後は事故が発生した段階で周知するようにします。

意見

農業へのICT活用について トマトやアスパラガスの収穫をするロボット、畑の中を自走して草むしりをするロボットなど試作品の段階だが出てきていて、今後本格的に農業にもロボットやAIなどのIT技術が入ってくると思う。喜茂別の農業者はロボットやITが得意な人ばかりじゃないので、役場で多くの技術情報を集



留産地区管理棟



双葉克雪管理センター



決算報告

平成30年度の喜茂別町の決算が第4回喜茂別町議会定例会で認定されました。

一般会計歳入

▶ 28億4,775万7千円

【町税内訳】 (単位：千円)

町民税	96,044
固定資産税	175,293
軽自動車税	4,872
町たばこ税	23,902
合計	300,111

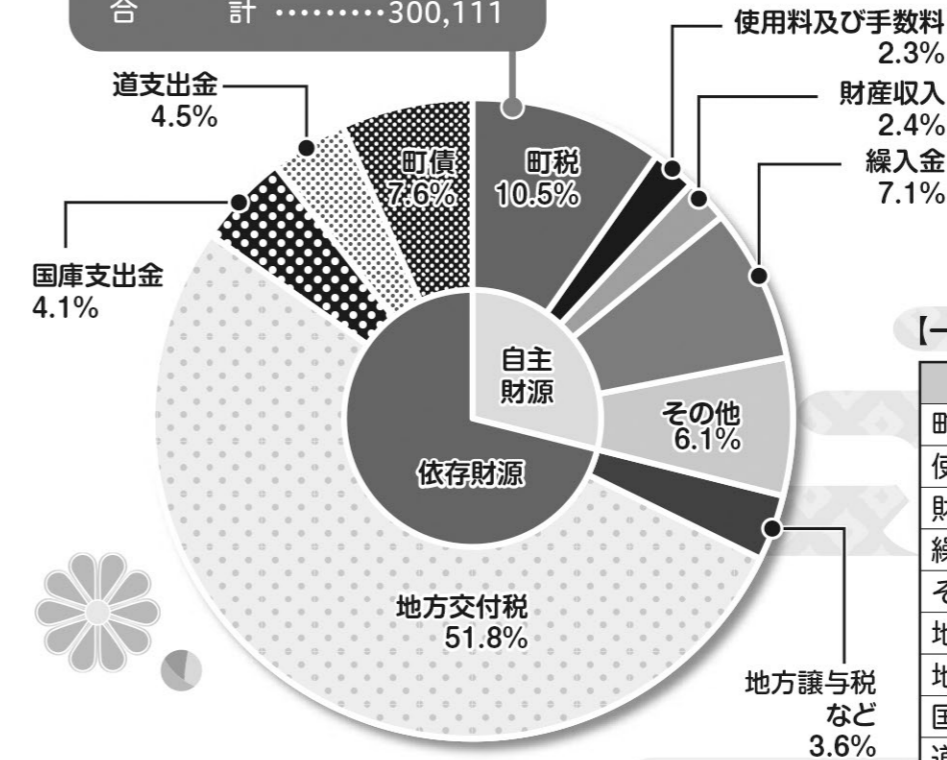

【一般会計決算 歳入】(単位：千円)

区分	歳入額
町税	300,111
使用料及び手数料	66,230
財産収入	67,078
繰入金	202,890
その他	174,762
地方譲与税など	101,399
地方交付税	1,473,638
国庫支出金	116,207
道支出金	128,759
町債	216,683
歳入合計	2,847,757

まちの貯金(基本)

(単位：千円)

基金名	平成29年度	平成30年度	前年比
財政調整基金	533,201	422,032	△ 111,169
減債管理基金	9,136	7,359	△ 1,777
国鉄胆振線代替輸送確保基金	94,977	84,773	△ 10,204
地域福祉基金	19,463	13,607	△ 5,856
福祉人材育成基金	6,837	5,695	△ 1,142
水の郷さもべつまちづくり振興基金	24,717	24,719	2
民間賃貸住宅建設促進基金	52	0	△ 52
公共施設整備基金	55,306	51,521	△ 3,785
介護保険基金	181	0	△ 181
国民健康保険基金	47,782	50,746	2,964
簡易水道施設等整備基金	13,944	20,824	6,880
ふるさと応援基金	59,720	73,493	13,773
交流推進基金	10,000	10,001	1
原子力防災資機材等及び施設整備基金	0	2,000	2,000
合計	875,316	766,770	△ 108,546

歳入・歳出の状況

一般会計の歳入総額は28億4,775万7千円で、前年度より、3,418万円の減額となりました。総額が減少した要因としては、臨時福祉給付金・経済対策分臨時福祉給付金補助金などの国庫及び道補助金や地方交付税の減少が挙げられます。

一般会計の歳出総額は27億9,457万4千円で、前年度より2,098万1千円の減額となりました。減少した要因としては、役場庁舎屋上防水及び軒天修繕工事の終了などによる総務費や中山峠地下埋設重油配管補修工事の終了に伴う商工費、緑町団地H3公営住宅建築改修工事の終了に伴う土木費の減少が挙げられます。予算の執行率は98.6%となっています。

【一般会計決算 歳出 目的別】(単位：千円)

区分	歳出額
議会費	37,117
総務費	821,275
民生費	394,373
衛生費	228,708
労働費	5,414
農林業費	101,599
商工費	119,100
土木費	372,786
消防費	159,524
教育費	132,580
公債費	418,908
災害復旧費	3,190
歳出合計	2,794,574

一般会計歳出

▶ 27億9,457万4千円

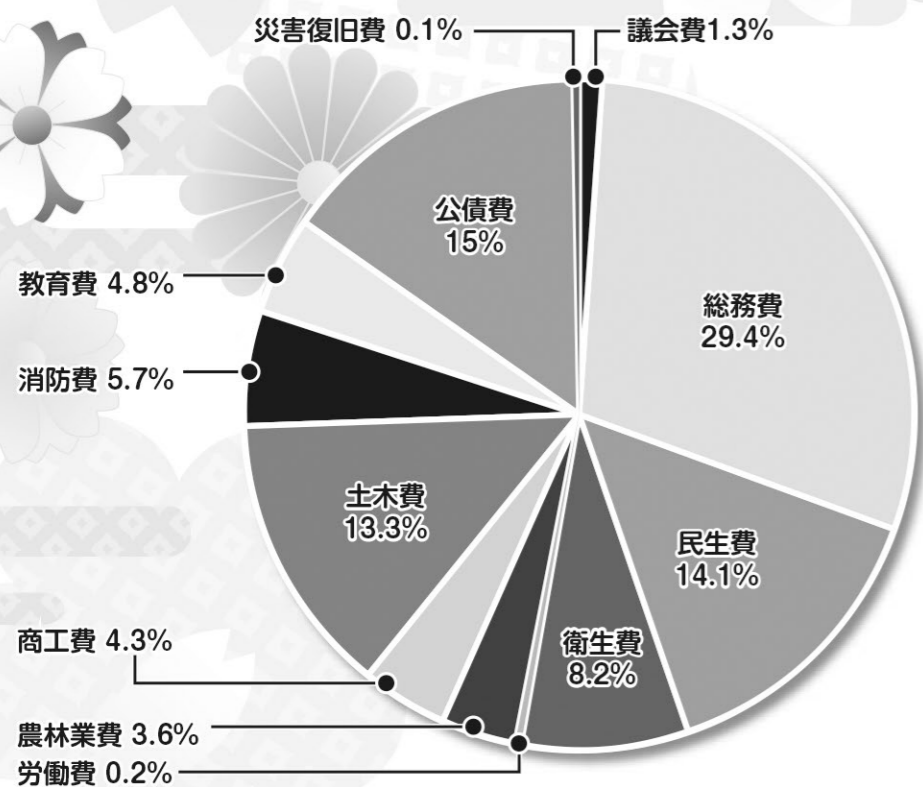

まちの借金(地方債)

(単位：千円)

地方債	平成29年度	平成30年度	前年比
財政融資資金	3,635,303	3,551,971	83,332
旧郵政公社資金	205,765	167,850	37,915
地方公共団体金融機構資金	167,320	185,746	△ 18,426
その他金融機関	1,039,943	997,850	42,093
その他	1,947	0	1,947
合計	5,050,278	4,903,417	146,861

特別会計の決算

平成30年度決算収入・支出の状況 (単位：千円)

会計名	収入		支出済額		差引残高
	収入済額	収入率	支出済額	支出率	
国民健康保険特別会計	94,486	102.6%	91,087	98.9%	3,399
介護サービス事業特別会計	25,000	100.0%	25,000	100.0%	0
後期高齢者医療特別会計	40,732	100.9%	40,127	99.4%	605
簡易水道事業特別会計	207,072	101.6%	202,596	99.4%	4,476
公共下水道事業特別会計	178,448	101.7%	174,219	99.3%	4,229
合計	545,738		533,029		12,709



介護保険料納期限のお知らせ
 1月27日(月)は介護保険料の納入期限です。忘れずに納めましょう！
 お問い合わせ先
 元気応援高齢者福祉係
 IP番号 55-5101

介護保険料納期限のお知らせ

納期限
 1月31日(金)
 納期内に納めましょう！
 ・納付には便利な口座振替がおすすめです。
 お問い合わせ先
 住民課税務室徴収係
 電話 33-2211
 IP番号 33-5011

納期限のお知らせ

お知らせ

令和元年11月末現在の差押実績について

区分	H30年度実績	R元年10月末	R元年11月末
預貯金	60件	37件	43件
給与等	22件	4件	6件
不動産	8件	2件	2件
搜索・動産	12件	3件	3件
参加差押	10件	1件	1件
交付要求	6件		
合計	118件	47件	55件
公売	1件		2件

償却資産申告書のご提出について
 令和元年度償却資産申告書について、下記期限までに役場住民課税務室税務係までご提出下さい。
 なお、社会保障・税番号制度(マイナンバー)制度により、個人番号または法人番号の記載が必要ですので注意下さい。
 様式の不足や不明な点がございましたら、住民課税務室税務係までお問い合わせ下さい。
申告対象物件
 令和2年1月1日現在所有の事業の用に供することができる償却資産
申告対象者
 事業を営んでいる個人・法人

申告期限
 1月31日(金)まで
 ※期限厳守
申告書様式
 地方税法施行規則第14条規定様式
 ・第26号様式「償却資産申告書(償却資産課税台帳)」
 ・第26号様式別表1「種類別明細書(増加資産・全資産用)」
 ・第26号様式別表2「種類別明細書(減少資産用)」
 またはこれに準ずる様式
お問い合わせ先
 住民課税務室税務係
 電話 33-2211(内線62)
 IP番号 33-5010

法定調査書等の提出はお早め!
 令和元年度法定調査書の提出時期となりました。
 事業主様におかれましては、「給与所得の源泉徴収票」や「各支払調書等の法定調査書」、「給与所得の源泉徴収票等の法定調査書合計表」を、提出期限までに提出ください。よろしくお願いいたします。

提出期限
 1月31日(金)
提出場所
 ・偵知安税務署
 ・役場住民課税務室税務係
お問い合わせ先
 住民課税務室税務係
 電話 33-2211(内線62)
 IP番号 33-5010

四季の歌
 喜茂別短歌会
 二十才大阪万博月の石
 見るため並びし長い行列
 桑原博美
 どつぶりと浸って過す至福なり
 読書の世界に埋り込みをり
 三間恵子
 百二才兄の懐かし弟妹らに
 みんな立派になったと褒め
 佐藤百合子
 年重ね記憶のうすれゆくわれは
 悲惨な戦争身にしみてある
 栄花豊



除雪トラックが納車されました
 12月12日、伏見除雪機センターに新しい除雪トラックが納車されました。このトラックは主に双葉地区や鈴川地区で活躍します。



喜茂別町の情報発信アプリ JC-Smart おしゃべり回覧板APP



喜茂別町では町からの情報をスマートフォンアプリJC-Smartを使ってお知らせしています。(タブレット端末も利用可) 町からのお知らせ以外にも町内のお店からの情報、近隣の天気予報やカメラ、病院の情報なども確認できる便利なアプリですので、ぜひインストールしてご利用ください。

IP告知端末を設置のご家庭は同じ内容が放送されます。

例えばこんなお知らせが配信されます

税の納期限

税っていつまでに払うんだっけ?

近隣の天気予報

明日の天気は晴れかしら?

峠カメラ

中山峠、吹雪いてないといいな...

注意報・警報情報

今後の天気心配...

アプリのインストールについて

アプリストアで「JC-Smart」と検索または下記のQRコードを読み取ってインストールしてください。

iPhoneをお使いの方はこちら

Androidをお使いの方はこちら

お問い合わせ先 役場総務課企画室

すくすく 1歳です



しょうじ さく
東海林 朔人くん



平成31年1月10日生まれ

朔人の笑顔に毎日癒されているよ。明るく優しい男の子になってね!

お父さん▶敬太さん
お母さん▶愛子さん

たくさん笑って、
たくさん泣いて
元気に育ってね!

お父さん▶良太さん
お母さん▶愛さん

まこと なな
松本 奈々ちゃん



平成31年1月13日生まれ

たくさん笑って、お兄ちゃんと一緒に仲良く大きくなっていてね。

お父さん▶慶祐さん
お母さん▶あゆみさん

はな
羽下 つむぎちゃん



平成31年1月21日生まれ



人口と世帯

令和元年
11月末現在



	前月比	前年比
人口		
男	1,069人 (-8人)	(-24人)
女	1,025人 (±0人)	(-32人)
合計	2,094人 (-8人)	(-56人)
世帯数	1,181世帯 (-4戸)	(-9戸)
外国人登録	80人 (+6人)	(+13人)

まちのカレンダー

救急当番病院 農農村環境改善センター 鈴川集落センター
町立クリニック 笑み～な 健康増進センター
倶知安文化センター 岩内町高台84-3 ☎0135-62-8373 留産管理棟
町民公園パークゴルフ場 喜茂別中学校 喜茂別小学校 鈴川小学校
喜茂別保育所 双葉克雪管理センター 町民プール 図書館

1/1	祝	元日
2	木	
3	金	
4	土	
5	日	
6	月	消防出初め式 ☎10:00 スマイル塾冬期学カアップ講座
7	火	☎10:00 スマイル塾冬期学カアップ講座 ☎運転免許法定更新時講習
8	水	☎10:00 スマイル塾冬期学カアップ講座 18:00 アルペンスキー・スノーボード教室(ルスツリゾート) 岩しりべし弁護士相談(事前予約)
9	木	18:00 アルペンスキー・スノーボード教室(ルスツリゾート)
10	金	18:00 アルペンスキー・スノーボード教室(ルスツリゾート)
11	土	
12	日	農13:30 令和2年喜茂別町成人式
13	祝	成人の日
14	火	☎13:30 健康講話「糖尿病のおはなし」 中始業式 ☎運転免許法定更新時講習
15	水	☎13:30 健康講話「ダイエット講座」 岩しりべし弁護士相談(事前予約)
16	木	☎13:30 健康講話「女性ホルモン 心の健康」
17	金	
18	土	
19	日	
20	月	☎始業式
21	火	☎運転免許法定更新時講習
22	水	☎13:00 乳幼児健診/ブックスタート 岩しりべし弁護士相談(事前予約)
23	木	
24	金	
25	土	8:00 冬のスケート体験(泊村アイススケートセンター)
26	日	
27	月	
28	火	
29	水	岩しりべし弁護士相談(事前予約)
30	木	
31	金	
2/1	土	
2	日	
3	月	
4	火	☎運転免許法定更新時講習
5	水	岩しりべし弁護士相談(事前予約)
6	木	
7	金	☎校内スキー大会
8	土	

土日祝 救急当番病院 倶知安厚生病院

