



News

中山峠森の美術館の歴史

2018
H30

Vol.811

07



喜茂別中学校 校内陸上競技大会

爽やかな青空の下、喜茂別中学校グラウンドで校内陸上競技大会が行われ、生徒たちはトラック競技やフィールド競技、生徒会種目などで練習の成果を発揮しました。競技を見守った保護者から自己記録や大会記録を目指し全力を出し切る生徒たちに大きな声援と拍手が送られました。



中山峠森の美術館の歴史

平成12年6月23日、「中山峠森の美術館」がオープンし、国内外の優れた芸術作品にふれる場として町内外から多くの方々を訪れました。しかし、建物の老朽化、入場者数の減少により平成29年11月5日をもって17年の歴史に幕を下ろしました。

美術館のはじまり 閉館まで

HISTORY

中山峠地域は、札幌市と隣接し国道230号線が通ることから本町の重要な観光拠点で、1960年代から物産館などの町営施設を建設し地域の活性化を担ってきましたが、景気の低迷等により、町で行っていた中山峠健康センター事業を続けていくことができなくなりました。しかし、中山峠地域は本町の観光拠点として重要であることから、さらに魅力を高めるため中山峠森の美術館を建設し、町も出資する第二セクター(株)中山峠地域振興公社が管理運営することになりました。その後、管理会社や展示物の変更などにより2度リニューアルをしました。

施設完成から17年が経過し、屋根や躯体等、施設の損傷が激しく、応急処置で対応していましたが、多額の修繕費用が発生すること、施設の損傷等による美術作品の保管・管理が難しくなっていること、美術館の入館者

美術館の 建設費用は？



平成12年2月に完成した美術館は、木造一部鉄筋コンクリート造地上2階地下1階建てで、総工費4億5千9百万円で建設されました。その後、美術館の利用促進のため平成17年に中山峠美術館整備事業が総事業費5千6百12万円で行われ、道の駅望羊中山との連絡橋などが整備されました。

長年、大雪や暴風雨など中山峠の厳しい自然環境にさらされた美術館は予想以上に損傷が激しく、屋根や外壁、テラスなど外部の修繕を行う必要性がありました。また、入館者の利便性向上に必要なエレベーター機器の更新も必要になっていました。

美術館を維持していくためには、年間8百万円の管理費用のほか修繕費や機器の更新に約3千5百万円以上の費用が想定され、一方で、解体は約5千5百万円の費用であったことから、今後の町の財政状況等を勘案した結果、解体することを選択しました。



冬期間の美術館の状況

の推移や利用状況等から、施設の存続については、本町の課題となっていました。

また、議会からも修繕費用等についての指摘があり、今後、人口減少に伴う町民への負担増や地方交付税の見直し等により厳しくなることが予想される財政状況から、美術館に対する新たな財政負担は非常に厳しい状況となることから、指定管理者である加森観光株式会社や美術館の美術活動を担っていた北海道美術協会(道展)会員

西田陽二氏と協議し、平成29年11月5日をもって美術館の閉館を決定しました。



入館者数は どれくらいいたの？



開館以来、年々入館者は減少していましたが、平成17年度のリニューアルオープンに伴い、平成18年度にはピークの約3万4千人もの人々が美術館を訪れました。しかし、その後は入館者が伸び悩みここ数年は1万人台で推移していました。

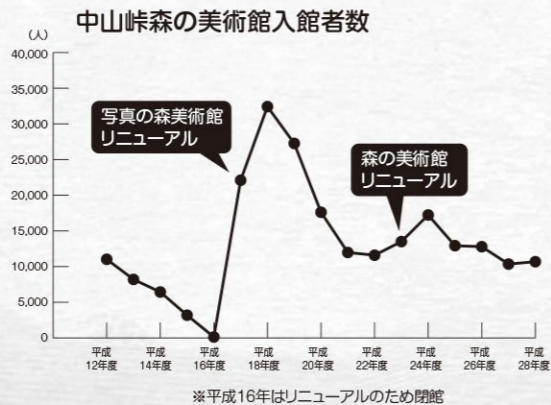

展示されていた 美術品は？



閉館時に展示されていた道内の大学生や先生方の作品は返却し、屋外に設置されている彫刻などの作品は、町内などに寄贈・移設されます。



展示されていた美術品

美術館と 関連施設の年表

- 平成11年 7月 中山峠森の美術館建設工事着工
- 平成12年 1月 中山峠森の美術館の建設に伴い管理運営を行うため、(株)中山峠地域振興公社を設立
- 平成12年 2月 中山峠森の美術館建設工事完成
- 平成12年 6月23日 「中山峠森の美術館」オープン
アールノーホール(Lifesize)600点
展示のほかミニシアター「シニア」や
ティーラウンジも併設
嶋田忠ネイチャーアートフォーラム
- 平成14年 7月 中山峠森の美術館屋外彫刻作品完成式典
屋外彫刻作品5点展示
- 平成15年 1月 物産館・ホテル等の賃貸先である(株)喜茂別が
破産宣告を受け倒産
- 平成16年 4月 物産館・ホテル等の新しい賃貸先が
公募により加森観光(株)に決定
- 平成16年 5月 中山峠美術館活用検討委員会を6回開催し、
美術館の再活用方法を検討
道の駅「望羊中山」との連絡橋完成
- 平成17年 3月 美術館の指定管理者に
加森観光(株)が決定
- 平成17年 7月23日 「中山峠写真の
森美術館」として
リニューアルオープン
「NPO法人北海道の写真を見せる
写真家集団」による常設展示
アマチア・セミプロ及び地域写真家の作品展示
きもへつセンターも併設
- 平成23年 5月 「中山峠森の美術館」へ名称変更
北海道美術協会主催の道展・主道展 新道展に
出品した作品などの絵画や彫刻を
展示するようになる
- 平成23年 7月30日 「中山峠森の美術館」として
リニューアルオープン
北海道美術協会や全道美術協会、
北海道美術協会などの絵画122点を展示
- 平成29年 11月 「中山峠森の美術館」閉館

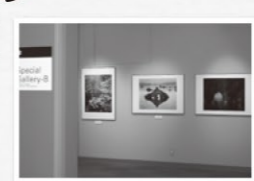

写真の森美術館



リニューアルした
森の美術館



地域おこし協力隊

かとう ともひこ
加藤 朝彦



5月18日～19日に徳島県神山町へ視察研修で
行ってきました。神山町が取り組んでいる創生戦
略「まちを将来世代につなぐプロジェクト」の報告
会に参加しました。喜茂別町にとっても参考になる
取り組みが多く、非常に学びの多い研修でした。

5月26日～6月1日に元地域おこし協力隊・宇野
嘉祐さんの作品展を開催しました。会期中は宇野
さんの代表作2作品に加え、彼が任期中に交流の
あった町民の方のデザインも展示しました。

立ち寄ってくださった方からは「懐かしいね」
「やっぱり生で見ると迫力があるね」などの声をい
ただきました。今後も喜茂別や羊蹄山麓にゆかり
のあるアーティストの作品展を企画していきます。

新刊紹介

生涯学習

7月2日に新しい図書を入荷します。
今回は、夏休み特集として、恐竜など、
これまで地上で暮らしていた生きものの生態を学べる本や、宇宙の神秘
に迫る本など、子どもも大人も読んでワクワクする自然科学系の本を用意
しました。その他にも、話題の本も多数とりそろえておりますので、是非図
書室にお立ち寄りください。

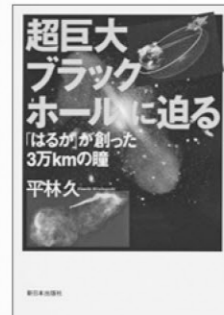

アート書道教室のご案内

6月29日、7月6日、13日の3回にわたり、アート書道教室を開催いたしま
す。講師は、札幌市を拠点としてアート書道教室を主宰している「関吉久美
さん」です。書道の概念にとらわれない自由な発想での「書」を楽しめる内
容になっていますので、ご興味ある方の参加をお待ちしております。

日 時 / 6月29日(金)、7月6日(金)、7月13日(金) 午前10時30分より
会 場 / 図書室内談話室(スマイルセンター3階)
対 象 / 町内在住・在勤の18歳以上の方及びじゃがじゃがキッズ会員 ※先着15名
参加料 / 500円 ※参加回数に関係なく一律

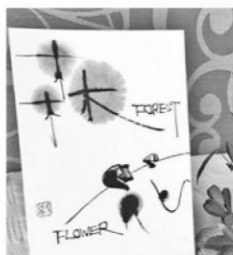

講師: アトリエ書の花
代表 関吉久美さん

作品例

春季消防演習

5/20

消防署喜茂別支署と喜茂別消防団の春季消防演習が行われま
した。喜茂別小学校グラウンドでは、来賓や見学者の前で観閲や小
隊訓練、ポンプ操法などが披露され、団員たちはきびきびした動き
を見せました。その後、小学校脇の斜面で林野火災訓練が行われ、林野火災時の
連携の確認と技術向上を図りました。



2018.

5月▶6月

ウォーキングロードを歩こう

5/26

「ウォーキング
ロードを歩こう」が
開催され、30名ほ
どの町民が初夏の日
差しの中、ホッとパ
ークきもべつから道
草森(伏見)までの約
6.5kmの道のりを歩
きました。ゴールの
道草森では、さわや
かな森の中で石窯で
焼いたピZZAを食
べながら、楽しいひ
と時を過ごしました。



花
いっぱい
運動

花いっぱい運動は、花によるまちづくりの推進、町並みのイ
メージアップと施設の美化等を目的として、毎年行われていま
す。今年も、5月25日の喜茂別中学校を皮切りに、町民公園や
郷の駅ホッときもべつ、パーキングエリア、各地域のセンター
など町内各所でインパチエンスやマリーゴールドなどの花植
えが行われました。花壇に植えられた花たちはこれから彩の
季節を迎え、町民や観光客の目を楽しませてくれます。

5/25



喜茂別中学校

6/2



町民公園 球体花壇

6/2



郷の駅ホッときもべつ

6/2



尻別パーキングエリア

6/2



道道喜茂別停車場線(役場前)

6/6



ふれあい福祉センター

四季の歌



スズラン俳句会

黒南風や赤胴色に似合ふ声
廃線の 駅惜別の 柏若葉
黒南風や近し野草の花にほう
黒南風や大火記念日よみがへる
美容室出るや大南風帽子かな
黒南風のなか二歳馬の 跑を踏む

井上双葉
鈴木紫峰人
吉見啓一
佐藤翠虹
佐藤紅葉
辻口秋草子

喜茂別短歌会

ザギトワさん金メダルのお祝いに
秋田犬贈られ勝と名づけ
鶯の声はのどかに裏山の
白樺の木に聞こゆる朝よ
母の日に仏前に花供しては
「いつも見守りありがとう」と告げ
山麓に雪の残れるえぞ富士の
雄々しき姿青空に立つ

桑原博美
佐藤百合子
三間恵子
栄花豊

こんにちは!巡回連絡です。

~倶知安警察署からのお知らせ~

巡回連絡って、
どんな活動ですか?

地域の交番や駐在所の警察官が、毎日のパトロール活動や地理案内、迷子の連絡、事件事故など緊急時の連絡などに役立てるため、ご自宅や事務所などを訪問する活動です。

訪ねてきて何をやるの?

ご自宅や事務所などを訪問した警察官が、世帯全員の氏名や生年月日、自宅電話番号、緊急時の連絡先、警察や地域の安全に関するご要望、ご意見などを伺います。また、地域の安全情報をお伝えしたり、防犯のために協力をお願いすることもあります。

どんなことを話しても大丈夫?

巡回連絡は、地域にある交番・駐在所の活動であり、制服を着た警察官が訪問します。また、巡回連絡で得られた情報は、交番・駐在所で管理し、本来の目的以外で使用したり、本人に無断で第三者に提供することはありません。

いつ役立つの
ですか?

留守中のご自宅や事務所が泥棒や火事の被害にあったとき、ご家族などが外出中に事故や犯罪の被害にあったときなどにお知らせすることができます。事故や事件だけでなく地震や水害などの大きな災害では、交通や通信が寸断され、お住まいの方の安否を確認したり、出勤・通学中の家族と連絡をとることが困難となります。過去に発生した災害では、巡回連絡で教えていただいた情報が、安否の確認や救助活動にとっても役立ちました。

倶知安警察署マスコット
「ようてい君」

地域を担当する警察官との連携に
ご理解・ご協力をお願いします。

■お問い合わせ先 電話番号 0136-22-0110(代表)
倶知安警察署 WEB <https://www.kutchan-sho.police.pref.hokkaido.lg.jp/>

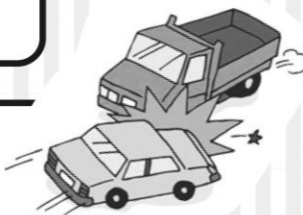

きもべつ♥はつらつ 健康フェスタ 2018

日時/7月28日(土)・29日(日)
8:30~13:00

場所/喜茂別健康増進センター 2階

「健康」「元気」「予防」をキーワードとした楽しめるフェスタを開催します。

健康の維持増進のためには、客観的に自分の体の検査をしてみることも大切な予防活動です!若い方からご長寿の方まで、楽しみながら「健康」「元気」「予防」を体験してみましょう。

自由に来て、興味のあるものにご家族・友人と参加してみてください。

健康づくり
情報



<催し内容>

- 長寿はつらつ検査…65歳以上の方対象
- ストレスチェック
- カロリー当てクイズ大会
- 脳トレクイズ
- 大人の歯みがき講座
- とびきり写真館
- エアロバイクレース
- 手洗いチェック など

詳しくは、7月5日より設置の各公共施設・店舗等にあるポスターとリーフレットをご確認ください。

長寿はつらつ検査は予約制となります!

【お問い合わせ】
健康づくり係 電話・IP 55-5831

みんなで学ぼう認知症のこと ~認知症サポーター養成講座のご案内~



みなさん、認知症サポーターをご存知ですか?
ご存知ない方は、このオレンジのリングをつけている方を見たことはありませんか?このリングは認知症サポーターの証です。



ところで
認知症サポーターとは…

何か特別なことをする人ではありません。認知症という病気について知り、認知症の方やその家族を応援する人のことです。

認知症になっても
安心して暮らせる町づくり

もし、認知症になっても周りの人の理解とちょっとした気遣い・協力があれば、穏やかに暮らしていくことはできるはずです。そのためには、認知症について正しく理解することが大切です。

認知症とは…

認知症は誰にでも起こりうる脳の病気です。記憶や認知の障害から不安になったり、人との関係が損なわれたり、家族が疲れてしまうなど生活全体に大きな支障が出てしまうおそれがあります。

認知症サポーター養成講座について

元気応援課包括支援係(電話55-5101)では、「認知症を理解し、認知症の人や家族を温かく見守り、応援する」認知症サポーターになるための講座を行っています。時間・場所はお相談に応じますので、少人数でも興味のある方はご連絡ください。



近所さんのイベント情報

「よついでい・西いぶり広域連携会議」の取組の一環として、構成市区町村のイベント情報を紹介します。近隣で行われるイベントなどにも出かけ、交流を深めてはいかがでしょうか。

【京極町】第29回名水の里
きよついでい・西いぶりの里まつり実行委員会
名水の里きよついでい・西いぶりの里まつり実行委員会
(01366422111)

▼日程 7月16日(日)
▼会場 ふきだし公園
▼内容 キャラクターショーや歌謡ショーなど各種イベントが行われます。

【室蘭市】チキウ岬灯台一般公開
室蘭海上保安部
(0143233133)

▼日程 7月16日(祝)
▼会場 チキウ岬灯台
▼内容 普段立ち入ることのできない灯台の内部が一般開放されます。

【洞爺湖町】サマーフェスタ2018 in 洞爺湖
(社)洞爺湖温泉観光協会
(0142252446)

▼日程 7月21日(土)
▼会場 洞爺湖汽船駅前棧橋特設会場
▼内容 郷土芸能等のイベントステージや、縁日や屋台などの出店もあります。

【伊達市】伊達おとこむちや祭り
NPO法人だて観光協会
(0142252722)

▼日程 7月28日(土)～29日(日)
▼会場 総合公園だて歴史の杜 黎明観前広場
▼内容 親子や友達同士で楽しめるイベントです。ビンゴ大会やむちや選手権、ステージイベントなどが行われます。

【蘭越町】せせりぎまつり
蘭越町商工労働観光課観光係
(01366575111)

▼日程 7月28日(土)～29日(日)
▼会場 尻別川河川敷
▼内容 クイズやバーベキュー、フリーマーケットなど尻別川にちなんだイベントが開催されます。

【白老町】元氣まちしらおい港まつり
白老町商工会
(0143822775)

▼日程 7月28日(土)～29日(日)
▼会場 インカルミントル前広場
▼内容 「食料王国しらおい」の魅力を感じることができるイベント。白老の「海産物海産物焼き」・山食(白老牛焼肉)などの食材を炭火焼きで味わうことができます。その他にも各種出店やステージショーなどが行われます。また、夜には5千発もの花火が打ち上げられます。



税務室からのお知らせ

「収入」と「所得」

「収入」とは、実際に支払われた給与・年金の金額や事業における売上額を指し、「所得」は収入金額から必要経費など(給与所得の場合は給与所得控除額)、を差し引いたものをいいます。

所得税や個人住民税・国民健康保険税は、「所得」を基にそれぞれの税額を算出します。

平成29年中の収入に変更があった場合は、住民税や国民健康保険税の税額が変わる場合がありますので住民課税務室税務係へお問い合わせください。

※税務署において修正申告等をした場合は連絡不要です。



町税に関するお問い合わせ

住民課税務室税務係
電話 33-2211 内線62
IP電話 33-5010

所得の種類と所得金額の計算方法

所得の種類		所得金額の計算方法
1	利子所得 公債、社債、預貯金などの利子	収入金額＝利子所得の金額
2	配当所得 株式や出資の配当など	収入金額－株式などの元本取得のために要した負債の利子＝配当所得の金額
3	不動産所得 地代、家賃、権利金など	収入金額－必要経費＝不動産所得の金額
4	事業所得 事業をしている場合に生じる所得	収入金額－必要経費＝事業所得の金額
5	給与所得 サラリーマンの給料など	収入金額－給与所得控除額－特定支出控除額＝給与所得の金額
6	退職所得 退職金、一時恩給など	(収入金額－退職所得控除額)×1/2＝退職所得の金額
7	山林所得 山林を売った場合に生じる所得	収入金額－必要経費－特別控除額＝山林所得の金額
8	譲渡所得 土地などの財産を売った場合に生じる所得	収入金額－資産の取得価額などの経費－特別控除額＝譲渡所得の金額
9	一時所得 クイズに当たった場合などに生じる所得	収入金額－必要経費－特別控除額＝一時所得の金額
10	雑所得 公的年金等、原稿料など他の所得にあてはまらない所得	次の①と②の合計額＝雑所得の金額 ①公的年金等の収入金額－公的年金等控除額 ②①を除く雑所得の収入金額－必要経費

お知らせ

納期限のお知らせ

○固定資産税(第2期)

○国民健康保険税(第2期)

○後期高齢者医療保険料(第2期)

納期限

7月31日(火)

・納期内に納めましょう！
・納付には便利な口座振替がおすすめです。

お問い合わせ先

住民課税務室徴収係

電話 33-2211

IP番号 33-5011

介護保険料納期限のお知らせ

7月25日(水)は介護保険料の納入期限です。忘れずに納めましょう！

お問い合わせ先

元気応援課高齢者福祉係

IP番号 55-5101

平成30年5月末現在の差押実績について

平成30年5月末現在の差押実績はご覧のとおりとなっております。

納期限経過後は、未納者に督促状を送し、それでも納付のない場合は財産調査・差押を執行しています。延滞金について

ても、法律に基づき徴収しています。

また、タイヤロック、ミラーズロックによる自動車差押の他、差押物件を強制換領するため、インターネット公売を導入しています。

納付書に記載されている納期限をご確認の上、期限内納付にご協力をお願いします。

区分	H29年度実績	H30年4月末	H30年5月末
預貯金	53件	2件	2件
給与等	11件	2件	2件
不動産	3件		2件
搜索・動産	2件	1件	1件
合計	69件	5件	7件
参加差押	1件		
交付要求	1件	1件	1件
公売	1件		

献血のお知らせ

採血基準により18歳から69歳までの方が対象となります。65歳以上の方ににつきましては、60歳から64歳までの間に献血の経験がある方に限られます。副作用発生の低い400ml献血のご協力よろしくお願いたします。

日時 7月27日(金) 13時30分～16時

会場 役場横 移動献血車「ひまわり」

お問い合わせ先

住民課保険医療係

電話 33-2211

IP番号 33-5028

介護サービス利用時の利用者負担割合の見直しについて

平成30年8月から、現役並みの所得のある方は、介護サービスを利用した時の利用者負担割合が3割になります。詳しくは、7月の回覧に折り込みのリーフレット(厚生労働省)をご覧ください。

お問い合わせ先

元気応援課高齢者福祉係

IP電話 55-5101

よついでい・西いぶり 合同企業説明会を開催します

羊蹄山麓と西胆振地域の企業約50社が出展する企業説明会を室蘭市で開催します。

様々な業種の企業担当者と直接対話ができる絶好のチャンスです。会場までのシャトルバスも運行されますので、是非ご参加ください。

日時 7月22日(日) 11時～15時

会場 中嶋神社 蓬岐殿エクスレントホール (室蘭市宮の森町1-1)

対象

学生、一般求職者、転職希望者(ただし高校生は企業説明のみ)

参加費 無料

お問い合わせ先

総務課企画室企画係

IP番号 33-5005

※出展企業やシャトルバスの運行スケジュールなどは調整中のため、当町ホームページに順次掲載します。

知ってますか？ 道の「苦情審査委員」制度

道が行った業務などに関して、皆さん自身の利害に係わる苦情であれば、「苦情審査委員」に申立てができます。申立てを行う「苦情審査委員」が公正で中立的な立場から、調査等を行い、問題がある場合は道の関係機関に是正や改善を求めます。

申立て窓口

北海道総合政策部知事室

「道政相談センター」

電話 011-204-5523(直通)

後志総合振興局「道政相談室」

電話 01366-23-1337

申立て方法

申立て窓口や道ホームページで「苦情申立書」を取得し、必要事項を記入のうえ、窓口へ提出してください。(郵送やFAX、メールでの提出も可)

すくすく
1歳です



あしきり
押し切 たいいち
太吉くん



平成29年7月10日生まれ

1歳おめでとう。
笑顔に癒されて
いるよ。
すくすく元気に
育つてね。

お父さん▶晃さん
お母さん▶瞳さん

さわや
澤谷 美結ちゃん



平成29年7月19日生まれ

明るく
元気に育つてね!

お父さん▶将貴さん
お母さん▶智美さん

Happy
Birthday



6月3日(日)



全国で放送されているテレビ番組の生放送に出演したパラ!

喜茂別のアスパラを全国にPRするお手伝いが出来てよかったパラ~次は世界パラ~!!!

人口と世帯

平成30年
5月末現在



前月比 / 前年比

人口 男 1,106人 (-3人)(-10人)

女 1,081人 (-2人)(-2人)

合計2,187人 (-5人)(-12人)

世帯数 1,214世帯 (±0戸)(-8戸)

外国人登録 66人 (+3人)(+19人)

まちのカレンダー

救急当番病院 農農村環境改善センター 鈴川集落センター
町立クリニック 笑みみな 健康増進センター
倶知安文化センター 岩内町高台84-3 ☎0135-62-8373 留産管理棟
町民公園パークゴルフ場 喜茂別中学校 喜茂別小学校 鈴川小学校
保喜茂別保育所 双葉克雪管理センター 町民プール 図書館

7/1 日 6:25 ラジオ体操 開会式

2 月

3 火 健10:30 かんたん!スマホ教室③
運転免許法定更新時講習

4 水 岩しりべし弁護士相談(事前予約)

5 木 健栄養相談日

6 金 健10:30 アート書道教室②
予約制:レディース総合バス検診(札幌 対がん協会)

7 土 羊蹄山登山

8 日

9 月

10 火 健9:00 お口の健康相談
健13:00 1歳6か月・3歳児健診

11 水 岩しりべし弁護士相談(事前予約)

12 木

13 金 健10:30 アート書道教室③

14 土 尻別川上流探検

15 日

16 祝 海の日

17 火 健10:30 かんたん!スマホ教室④
運転免許法定更新時講習

18 水 岩しりべし弁護士相談(事前予約)

19 木

20 金 健13:00 健康相談日 in トレーニング室

21 土

22 日

23 月

24 火 健13:30 第4回きもべつ健康改善プロジェクト
最終式

25 水 中終業式
岩しりべし弁護士相談(事前予約)

26 木 健14:00 予防接種相談日

27 金

28 土 健8:30 きもべつはつらつ健康フェスタ

29 日 健8:30 きもべつはつらつ健康フェスタ

30 月

31 火 保健推進委員主催 移動学習会(えこりん村 予約制)

8/1 水 岩しりべし弁護士相談(事前予約)

2 木

3 金

4 土

土 日 祝 救急当番病院 倶知安厚生病院

新任職員の紹介

ささきりゅういち
総務課総務係 佐々木隆一さん

この度、社会人採用で喜茂別町役場総務課総務係の職員となりました。前職は民間企業でおよそ10年間営業担当として勤務してまいりました。常に、明るく、元気よく喜茂別町の発展の為に頑張っていきたいと思っております。よろしくお願ひ致します。

