



特集

簡易宿泊所きもべつを
紹介します!



餅まき



魚つかみ取り大会



NORDライブ



舞踊ショー(あやめ会)



歌謡ステージ(カラオケ同好会)

第22回きもべつ夏まつり

第22回きもべつ夏まつりがちびっこ広場で開催されました。今年は、北海道を拠点に活動するボーイズユニットの「NORD(ノール)」のライブが行われ会場を沸かせました。そのNORDのメンバーも参加したグルメde 早食いイレやビンゴ大会、花火大会、歌や踊りなどの多彩なプログラムが2日間行われ、町民や帰省した方々が大勢来場し喜茂別の夏を楽しんでいました。



簡易宿泊所きもべつ を紹介します！

喜茂別町商工会は、スマイルセンター(町立クリニック)敷地内の旧看護宿舎を活用し、「簡易宿泊所きもべつ」をオープンしました。7月19日に完成式が行われ、8月3日に正式オープンした宿泊所の概要や利用方法について紹介します。

簡易宿泊所が生む 町活性化の流れ

人が宿泊できる施設がなく、本町に滞在したい人も他町村で宿泊場所を探す必要がありました。この簡易宿泊所が完成したことに
より滞在人口の増加による商店街の活性化が期待され、魅力ある自然や豊かな食材と宿泊が組み合わさること
で、これまで当町には無かった新たな観光×二ユーの可能性が広がります。
また、交流イベントとおした住民との交流が促進され、喜茂別町の魅力発信につながる
ことが期待されます。

これまで、町を訪れる



喜茂別町商工会

佐野 隆良 会長



待ちに待った簡易宿泊所きもべつが無事オープンしました。これも商工会員や町関係者のご理解ご協力のおかげであると思います。商工会としても初めての宿泊事業となりますので、最初からすべてが上手くいくとは思いませんが、職員丸となって素晴らしい施設になるよう努力していきますと思います。



外観(1階部分が宿泊所)

客室は4室あり、全てツインルームとなっております。部屋タイプはブラウンを基調とした落ち着いた空間、ブルーを基調とした爽やかなナチュラルな空間の2タイプがあります。

簡易宿泊所の客室

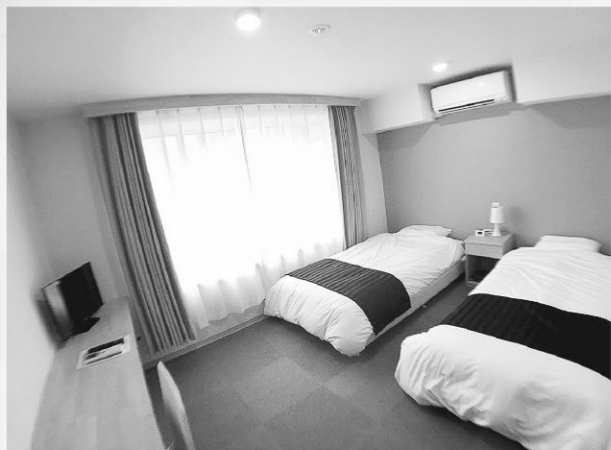

ブルータイプの客室



電子レンジ等



洗面台



浴室

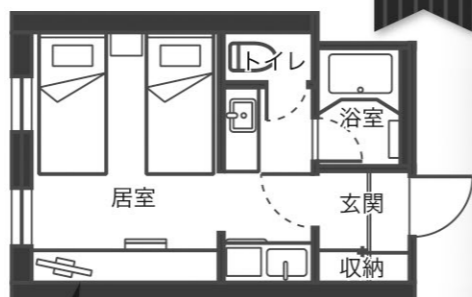

面積22.4㎡
(1室あたり)



アメニティも充実!

- ・バスタオル
- ・フェイスタオル
- ・歯ブラシ
- ・石鹸
- ・シャンプー・リンス
- ・髭剃り
- ・ブラシ
- ・ドライヤー

主な設備

- ・テレビ
- ・浴室(シャワー付)
- ・トイレ(温水洗浄付)
- ・エアコン
- ・冷蔵庫
- ・流し台
- ・電子レンジ
- ・電気ケトル
- ・Wi-Fi利用可
- ・駐車場有

Wi-Fiも
利用
できます!



簡易宿泊所きもべつ 開設記念イベントが 開催されました

7月29日、郷の駅アスパイラで簡易宿泊所きもべつの完成を記念して、札幌と町内の若者の交流会が開催され、札幌から8名、喜茂別から27名の方が参加しました。

参加者たちは、食事とお酒を楽しみながら、初対面の人も積極的に話をして交流を深めていました。交流会終了後、札幌から参加された方々は、簡易宿泊所に宿泊しました。

宿泊した感想

松野さん



快適に過ごすことが出来ました。今では欠かせないWi-Fi環境も整っていましたが、泊だけでも過ごせるように流し台、レンジ等が設備されているのは、とても便利だと感じました。

林さん



今回、初めて喜茂別町に泊らせていただきました。外観は、「普通の家?」とも思いましたが中に入って、とても綺麗、そしてオシャレで驚きました。Wi-Fiも空調も完備されており、快適に過ごすことができました!

簡易宿泊所を利用するには

予約の方法

電話での予約を受け付けています。
受付時間 平日午前9時から午後5時まで
電話番号 (0136)333-2329
喜茂別町商工会

宿泊料金

1名1室 4千500円(税込/1泊)
2名1室 8千円(税込/1泊)
・料金はチェックイン時にお支払いください。
・連泊は原則4泊5日までご利用いただけます。
(5泊以上は要相談)

チェックイン・チェックアウト

手続きはオンラインレブン喜茂別町店で行います。
チェックイン 午後3時から
チェックアウト 午前11時まで

その他

・全館禁煙です。
・施設の2階は一般住居スペースですので、立ち入らないようお願いいたします。

お問い合わせ先

喜茂別町商工会
電話 (0136)333-2329



喜茂別カラオケ同好会



カラオケがブームとなりつつあった昭和52年に演歌愛好者が集まりナツメロ会が結成され、昭和55年に「喜茂別カラオケ同好会」と名称を変更し現在に至ります。

月一回の例会では、みんなで飲んで歌って楽しく活動しています。例会のほかにも、新年会や温泉旅行などを行い、会員の親睦と交流を深めています。また、喜らめきの郷や羊蹄グリーン病院などへの慰問活動やお祭りでのカラオケ大会の運営、文化祭や町外カラオケ大会への参加などの活動を行っています。



【活動日時】毎月25日 午後7時から
※25日が日曜日の場合は翌日
【活動場所】蜂の巣

キラリ新 ぎもべつ人 vol.29

喜茂別で夢を実現しようと
する人にスポットをあて、
「思い」をお聞きます！



しば たかひと
柴田 孝仁さん
41歳 (字喜茂別)

小樽市出身。小樽水産高校卒業後、横浜冷凍株式会社に入社し、転勤で喜茂別町へ。現在は喜茂別町物流センターに勤務。

今回は、喜茂別一の巨大倉庫で働くこの方です！

Q まちのよいところは？

買い物などで大変なこともありますが、身近に自然が多く、静かで住みやすく、子どもを育てる環境が整っている点が良いと思います。

Q どんなまちにしたい？

もっと若者向けのお店があれば、町外から喜茂別に来ることを目的にする人が増え喜茂別が活気のある楽しい町になるとと思います。そんな町になるようにみんなで協力していければと思います。

Q 夢は何ですか？

夢というほどの事でもないのですが、子どもが成人するまで、元気に働き、子どもの成長する姿を見守っていきたいです。



とっておきの本をご紹介します 第二十八回目は喜茂別保育所
なみし はるな
波治 春菜さんの一冊

私の一冊 vol.28

がん患者やその家族に生きる希望を与えたお医者さんの言葉の処方箋がたくさん詰まっています。日々の生活の中で心が負けてしまいそうになったとき。本当に大切にしたいことを考えたいとき。目の前にいる人を想うとき。本の中の言葉が、前に進むヒントやきっかけになり、今や未来を生きていく希望が湧いてくると思います。

章の一節一節が短く読みやすいので、慌ただしい毎日に疲れたとき、余裕がないときに少し立ち止まって、皆さんにも読んでもらいたい一冊です！



波治 春菜さん
喜茂別保育所

みんなのアルバム 2017.7月▶8月



7/19 喜らめきの郷と愛和の里と喜茂別保育所交流会



きもべつ喜らめきの郷できもべつ喜らめきの郷、愛和の里きもべつと喜茂別保育所による交流会が開催されました。園児たちは、大勢の観客の前で元気よく歌やお遊戯を発表しました。発表が終わると素敵な歌やお遊戯を見せてくれたお礼にと観客から園児たちへプレゼントが贈られました。

7/21 JAビアガーデン



Aコープ喜茂別店駐車場特設会場で第15回JAビアガーデンが開催されました。さわやかな天候の中、豚串やおでんなどをつまみに冷たい飲み物で喉を潤し、仲間同士の話に花を咲かせていました。また、特産品がある抽選会も行われ、当選番号が発表されるたびに歓声が上がリ、会場が盛り上がりました。



7/28 喜茂別町戦没者追悼式



農村環境改善センターにて喜茂別町戦没者追悼式がしめやかに執り行われました。式には遺族の方々や関係者などおよそ40人が参列し、戦没者の冥福を祈るとともに平和への誓いを新たにしました。黙とうや式辞の後、参列者一人ひとりが祭壇に献花を行いました。

8/3 札幌市南区と喜茂別町交通安全合同キャンペーン



今年で25回目となる札幌市南区と喜茂別町交通安全合同キャンペーンが行われ、道の駅望羊中山前の国道230号に黄色い交通安全旗がはためきました。今年は、ドローンも登場し、交通安全合同キャンペーンの様子を上空から撮影しました。

8/5 長寿はつらつフェスタ



健康増進センターで喜茂別健康プロジェクト第2弾「長寿はつらつフェスタ」が開催されました。フェスタでの健診では、北海道科学大学と連携し、普段行わない立位・歩行バランス評価や自律神経機能検査も行われました。他にも健康にまつわる展示コーナーや理学療法士によるミニ講座も開催され、来場者は改めて健康の重要性を実感していました。

8/5 愛和の里まつり



愛和の里きもべつで愛和の里まつりが開催され、会場には大勢の入所者や地域の人たちが詰めかけました。ステージ発表では、和太鼓やブラスオーケストラの演奏や、お楽しみ大抽選会が行われました。最後にはお菓子撒きが行われ、子どもから大人までみんなが夢中になってお菓子を集めていました。

四季の歌

スズラン俳句会

虎杖の花房抱へ郷話
万の花つけて虎杖揺がれり
日の光集めて香る虎杖の花
長降りの後の野にあり夏の蝶
虎杖の花の小径や乙女逢ふ
虎杖の花でつくった子馬かな
虎杖の花の目じるし郷の道

井上双葉
鈴木紫峰人
佐藤紅葉
伊藤悦子
佐藤翠虹
吉見啓一
辻口秋草子

喜茂別短歌会

頂きし紫黄色の菖蒲の花
生花にして歌友を迎える
一日は姑の忌なので芍薬を
紅白を供え「きれいでしょ」と
蝦夷富士の残りの雪も消えはてて
藍深みゆく今朝も晴天
戦没者追悼式に参拝し
先輩諸氏の御霊に詫びる

桑原博美
三間恵子
佐藤百合子
栄花豊



近所のイベント情報

「ついでに・西いぶり広域連携会議」の取組の一環として、構成市区町村のイベント情報を紹介します。近隣で行われるイベントなどにも出かけ、交流を深めてはいかがでしょうか。

【登別市】第40回登別漁港まつり
いぶり中央漁業協同組合
(0143-833-5001)

【洞爺湖町】第30回北海道ツーデーマーチ
洞爺湖町観光振興課
(0142-754-400)

【留寿都村】ルスツうまいもん祭り
オータムカーニバル2017
ルスツリゾート(0136-646-3111)

【札幌市】さっぽろサケフェスタ2017
札幌市豊平川さけ科学館
(011-582-7555)

【二セコ町】第26回全道
フットパスの集い「二セコ」
ニセコフットパス協会
(080-4507-4419)

【伊達市】2017
だて食のフェスティバル
NPO法人だて観光協会
(0142-252-2722)



町民みんなで広げる健康づくり

大腸がん検診のおすすめ ～進行するまで自覚症状がないから こそ受けてほしい大腸がん検診～

早期の大腸がんではほとんど自覚症状はなく、便潜血検査で見つかることが多いといわれています。大腸がんは早期に発見できればほぼ完治できる病気です。大腸がん検診は、簡単にできる検査です。簡単にできる検査に負担をかけずに調べられますが、1回の検査でわからないこともあるので、毎年検査することが大事です。

定期的な検査していれば、大腸がんでいなくなるリスクを60～80%低下させることができるといわれています!!

町では、今年度より30歳以上の町民の大腸がん検査は自己負担5000円とし、65歳以上は無料にいたしました。

大腸は消化吸収が行われた食べ物の最終処理をする消化管で、主に水分を吸収する役割をしています。



大腸がんは食事の欧米化、特に動物性脂肪やたんぱく質の過剰摂取などにより、近年急速に増えています。(1030年で約6倍)

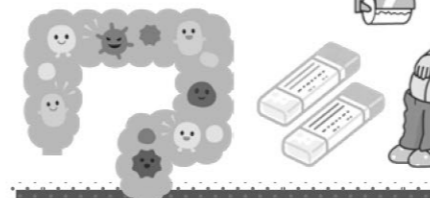

●受けられる場所●
パーステー健診(喜茂別町立クリニック)
総合住民健診
(農村環境改善センター10月17・18・19・20日)
まるくり健診(札幌円山クリニック)
農協ドック(農協組合員対象: 倶知安厚生病院)

お知らせ

介護保険料納期限のお知らせ

9月25日(月)は介護保険料の納入期限です。忘れずに納めましょう！

お問い合わせ先
元気応援課高齢者福祉係
1P番号 555-5101

納期限のお知らせ

○固定資産税(第3期)
○国民健康保険税(第4期)
○後期高齢者医療保険料(第4期)
納期限 10月2日(月)
納期内に納めましょう！
納付には便利な口座振替がおすすめです。

お問い合わせ先

住民課税務室徴収係
電話 333-2211
1P番号 333-5011

民生委員制度創設百周年感謝状の贈呈

吉見昌子さんが、永年にわたり、民生委員児童委員として、本町の社会福祉の増進に貢献した功績を称えられ、



民生委員制度創設百周年記念北海道民生委員児童委員連盟会長感謝状と記念品を授与されました。

平成29年度喜茂別町地域おこし協力隊の紹介

はじめまして。
加藤 朝彦



地域おこし協力隊に任命されました。札幌で生まれ、大学進学を機に東京で生活しています。たが、喜茂別町から見える羊蹄山の壮さに惹かれ移住してきました。デザイナーとして働いていた経験を活かし、魅力的な町づくりの手伝いができればと考えております。また、家族での移住となりますので、地域おこし協力隊の活動だけではなく、さまざまなところでみなさまと交流できればと思っております。

善意に感謝します

7月26日、役場にて後志建設工業株式会社が持っているチャリティーパークゴルフ大会で集められた寄付金の贈呈式が行われ、本町久公洋代表取締役社長から菅原章嗣町長へ寄付金が手渡されました。

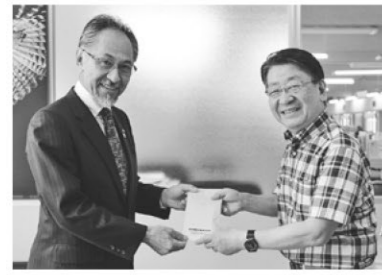

区分	H27年度実績	H28年度実績	H29年5月末	H29年6月末	H29年7月末
預貯金	5件	49件	5件	9件	10件
給与等	6件	6件			2件
不動産	2件	1件			
家宅捜索・動産					
合計	13件	56件	5件	9件	12件

新しい農業委員が決まりました

7月20日、役場にて農業委員会委員長交付式が執り行われ、新たな農業委員会制度のもと選ばれた農業委員に辞令が交付されました。任期は、平成29年7月20日から平成32年7月19日までの3年間です。

左から笠井さん、牧さん、押切さん、内尾さん、川邊さん、山田さん、行天(勝)さん、行天(雄)さん、前田さん、菊地さん



農業委員会委員	
笠井 孝一さん	内尾 勝稔さん
川邊 浩一さん	山田 雄一さん
押切 昌幸さん	行天 勝美さん
行天 雄也さん	牧 孝一さん
前田 昌明さん	菊地 光男さん

喜茂別町と セブン・イレブン・ ジャパンによる 災害時の物資供給 及び店舗営業の 継続又は 早期再開に関する協定締結式

7月26日、役場にて株式会社セブン・イレブン・ジャパンと喜茂別町の「災害時の物資供給及び店舗営業の継続又は早期再開に関する協定」締結式が行われました。この協定は、地震や風水害などの災害が発生した場合、被災した住民を救助するための物資の調達・供給や、店舗の営業継続・早期営業再開を行い、速やかに住民の生活を安定させることを目的としています。



伏見地区 での

電気柵設置

鳥獣による農作物被害を防ぐため、多面的機能支払交付金を活用し伏見地区環境保全会が電気柵の設置を行いました。地区住民10名ほどが参加し、畑の境界約5kmに渡り電気柵を取り付けました。



羊蹄山登山 いざ山頂へ

7月15日、教育委員会主催の「羊蹄山登山 いざ山頂へ」が行われ、19名の参加者が真狩ルートから山頂を目指しました。登山口を出発してから5時間ほどで全員が羊蹄山の頂に到着しました。山頂には雲がかかっており風景は楽しめますでしたが、参加者の顔には登り切った達成感と充実感が溢れていました。



人口と世帯

平成29年
7月末現在

前月比 / 前年比

人口	男	1,113人	(-3人)	(-34人)
	女	1,086人	(+3人)	(-12人)
	合計	2,199人	(±0人)	(-46人)
世帯数		1,222世帯	(-2戸)	(-26戸)
外国人登録		48人	(±0人)	

まちのカレンダー

- 救急当番病院 農農村環境改善センター 鈴川集落センター
- 町立クリニック ふれあい福祉センター 笑みみ〜な 健康増進センター
- 倶知安文化センター 岩内町高台84-3 ☎0135-62-8373 留産管理棟
- 町民公園パークゴルフ場 喜茂別中学校 喜茂別小学校 鈴川小学校
- 喜茂別保育所 双葉克雪管理センター 町民プール 図書館

9/1	金	ふ	10:00	ふまねっとサークル
2	土			
3	日			
4	月			喜茂別神社例大祭 宵宮祭
5	火			喜茂別神社例大祭 本祭
6	水	留	13:30	留産比羅岡地区サロン 若しりべし弁護士相談(事前予約)
7	木	ふ	13:15	ふれあい映画鑑賞会
8	金			
9	土			ヌブリ縦走登山
10	日			
11	月			
12	火	健		健栄養相談室
13	水	農	11:00	敬老会
14	木	健	10:30	親子の健康教室
15	金	ふ	10:00	ふまねっとサークル
16	土	ふ	9:00	ふれあい広場健康祭り
17	日			
18	祝			敬老の日
19	火	双	11:00	双葉地区サロン
20	水	動	10:30	喜小公開授業芸術鑑賞会 ひのき屋わいわい音楽隊
21	木	ふ	13:15	ふれあい映画鑑賞会
22	金	健	10:00	奥様献立相談室
		ふ	10:00	歌って脳トレ
23	祝			秋分の日 秋のフットパス
24	日			
25	月	繼	13:30	鈴川地区サロン
26	火			
27	水			
28	木			
29	金			
30	土			
10/1	日			
2	月			
3	火	健	13:00	乳児健診
4	水			
5	木	ふ	13:15	ふれあい映画鑑賞会
6	金	笑		歯科検診
		ふ	10:00	ふまねっとサークル
7	土			

毎週	月	ふ	10:00	ストレッチエクササイズクラブ ※9/25は休会
	火	ふ	10:00	いきいきリズム運動サークル ※9/26は休会
	水	ふ	10:00	ウサパラ元気体操教室水曜コース ※9/27は休会
	木	ふ	10:00	ウサパラ元気体操教室木曜コース ※9/28は休会
	金	ふ	10:00	ふれあいカフェ
	土			
	日			

土 日 祝 救急当番病院 倶知安厚生病院