



特集

新キラリきもべつ人 特別編

～町内で活躍する
外国人の方々～



第40回喜茂別町小学校スキー大会

喜茂別小学校で第40回喜茂別町小学校スキー大会が開催され、喜茂別小学校と鈴川小学校の児童がアルペン競技やクロスカントリー競技を行いました。優勝や自己ベスト更新など選手それぞれが目標を持ち、ひたむきに競技に取り組む姿勢に、会場に訪れた大勢の保護者から盛んな声援が送られました。





町内の小中学校で活躍するALTの先生

図書まつりに参加し、英語での読み聞かせを実施。学校の授業以外でも、子ども達が英語に接する機会を作っています▼



コリン・ムーデーさん(37歳)



授業以外の時間は、小テストやワークシートの作成、授業の構成を考えるなどを行っています。生徒達は、楽しそうに英語を学んでいます。



語を教えています。生徒たちは、私が育った小さな町の子どもたちのようにみんな仲が良い印象です。

Q 喜茂別(日本)に住んでみた印象は?

喜茂別町は静かで平和な町ですね。

Q 休日はどのように過ごしていますか?

夏は登山に行きます。尻別岳や羊蹄山にも何度か登りました。冬はスノーボードを楽しんでいます。ルスツリゾートが近いのでよく滑りに行きます。

Q これからの夢や目標は?

自然豊かな喜茂別で趣味も仕事も満喫したいです。

お仕事風景



キラリ◆特別編 新 志もべつ人 ~町内で活躍する外国人の方々~

喜茂別で夢を実現しようとする人にスポットをあて、「思い」をお聞きます!

近年、全国的に留学や就労目的で来日する外国人が増えています。外国人が住民基本台帳へ登録されるようになった平成24年以降の6年間のデータを見ると、喜茂別町にも常に50名ほどの外国人が住んでいます。平成30年1月末現在、町の全人口の2.9%に当たる64人の外国人が暮らし、国別に見ると最も多い国が英国、次いで台湾、ベトナムの順(グラフ)になっています。

今回は、喜茂別に住みキラリと光る活躍をしている外国人のみなさんが、どんなと感じ、どのように喜茂別で暮らしているのかをお聞きしました。

グラフ 町内の国別外国人登録数

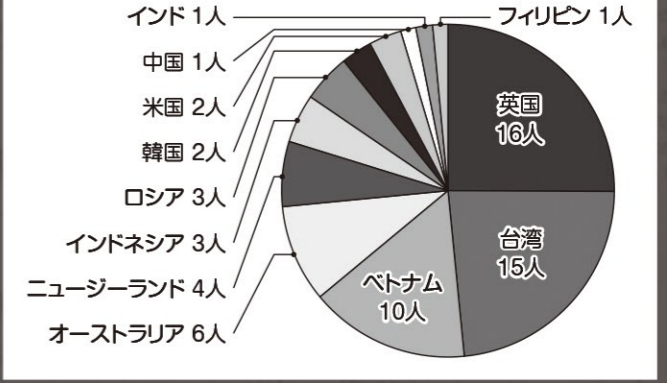

松田畜産で活躍する実習生のみなさん

▶着物を着ての一枚。お祭りや旅行など地域の行事に積極的に参加しています。



レー・ティ・ホアさん(27歳・写真左)
ヴー・ティ・イエンさん(25歳・写真右)



お仕事風景



エサやりや掃除などの豚舎の管理や体調の観察、エコー検査、分娩処置など様々な仕事をしています。

地域の皆さんは、優しく、熱心にいろいろなことを教えてくれて、日本のお料理も教えてもらっています。生活面でもよく助けてもらっています。喜茂別に来て、本当に良かったと思っています。(ホアさん)

Q 喜茂別の好きな所は?

空気がきれいで、タヌキやキツネなどの動物が多く、自然環境が素晴らしいところです。(ホアさん)

Q 休日はどのように過ごしていますか?

日本語の勉強をしたり、散歩したり、近所の人の家に遊びに行ったり、地域の行事に参加しています。(イエンさん)

Q これからの夢や目標は?

これからももっと日本語を勉強して、ベトナムに帰ったら通訳者になりたいです。(ホアさん)
日本語能力試験N2レベルを取って、ベトナムへ帰ってから日本の会社で働きたいです。(イエンさん)

Q なぜ、喜茂別(日本)に来たのですか?

実習生として、日本語を勉強して、日本人の働き方、暮らし方を習うために日本に来ました。(イエンさん)

Q 喜茂別(日本)に来る前は何をしていましたか?

ベトナムにある中国の会社で統計関係の仕事をしていました。(ホアさん)
日本に来る前も養豚場で働いていました。ベトナムの獣医師免許も持っています。(イエンさん)

Q 喜茂別(日本)に住んでみた印象は?



クレードル興農で活躍する実習生のみなさん

上段左から、グエン・ティ・ズンさん(21歳)、ファム・ティ・ヴァンさん(23歳)、チャン・ティ・タイン・ティンさん(19歳)、レ・ティ・ミ・リさん(23歳)



下段左から、マ・ティ・フォンさん(28歳)、グエン・ティ・ティンさん(21歳)、ブイ・ティ・フォンさん(26歳)、グエン・ティ・リンさん(19歳)

Q なぜ、喜茂別(日本)に来たのですか?

日本の文化と日本語の勉強をするためにきました。(リンさん)
日本人の働き方と文化を学びにきました。(ズンさん)

Q 喜茂別(日本)に住んでみた印象は?

町民の方々は親切な人が多いです。空気がきれいです。(ティフォンさん)
まわりの人たちは、優しく熱心な人ばかりです。(タインティンさん)

Q 休日はどのように過ごしていますか?

勉強したり、家族や友達と電話したりしています。(ミリさん)
買い物に行ったり、外に遊びに行ったり、料理を作っています。(タインティンさん)

Q これからの夢や目標は?

喜茂別で5年働き、ベトナムに帰ってから日本の会社で働きたいです。(ヴァンさん)
毎日、日本語の勉強をしています。もっと日本語が上手になりたいです。(ブイフォンさん)
日本語の先生になりたいです。(ティンさん)

お仕事風景



冬は、冷凍食品で使う野菜の加工が主な仕事。夏は、冷凍食品のほかに、缶詰の製造作業も行います。



町内のイベントにも参加して、町民との交流を深めています。

喜茂別ジュニアクロスカントリースキー少年団



喜茂別ジュニアクロスカントリースキー少年団は、昭和56年9月に結成され、現在は団員27名で活動しています。主な出場大会は、年6回開催される後志管内シリーズ戦への参加となっており、6大会のポイントで争われるシリーズチャンピオンを目標に、コーチ陣の熱心な指導のもと日々練習に励んでいます。

全国大会で活躍した選手も多数輩出した伝統ある当少年団で、小学生・中学生の皆さんも私たちと一緒に活動してみませんか。



【活動日時】11月から3月の週6日
【活動場所】喜茂別小学校グラウンド

高規格救急自動車受納式

1月25日、一般社団法人日本損害保険協会から羊蹄山ろく消防組合に高規格救急自動車が寄贈され、喜茂別支署に納車されました。新しい救急車は、従来型に比べ、広い車内空間に、防振架台や換気装置、冷暖房設備等を備え、高度な救急救命処置を行うことができます。



おぎのえいこ 『聞き書き集⑪』萩野 榮子さん

聞き書き集の新刊が完成しました。今回は、末広町の萩野榮子さんです。俱知安町で過ごした幼少期や看護師時代、当時としては珍しい女性ドライバー時代の思い出、嫁いでからの喜茂別町の様子や交通安全指導員、あやめ会、民謡同好会での多岐にわたる活躍など、萩野さんの魅力が詰まった1冊となっています。「安地(あんち)ママの奮闘記」を、皆さん是非ご覧ください。

発行者：教育委員会



配布に関するお問い合わせは…

教育委員会生涯学習係
電話/33-2203 IP/33-5101
上記へご連絡ください



1/21 第14回町民スポーツ交流会 ソフトバレーボール大会

きもべつ青年交流セミナー主催の第14回町民スポーツ交流会ソフトバレーボール大会が喜茂別小学校で行われました。町内外から8チームが集結して熱戦が繰り広げられ、参加した選手のみなさんも心地よい汗を流しました。決勝戦は、レベルの高いプレーが続出する好ゲームとなりました。



2/2 喜茂別町保育所 節分の集い

喜茂別町保育所で節分の集いが行われました。園児の代表が節分の工作を発表し、みんなで「鬼のパンツ」を歌い気分を盛り上げていると、「ドンドン」と太鼓の音色が響きだし、赤鬼と青鬼が登場しました。鬼が登場すると、怖さに泣き出してしまふ園児や逃げ出す園児もいましたが、最後には全園児が勇気を出し、鬼に豆やボールをぶつけて退治しました。



2/2 鈴川小学校 スキー大会

鈴川小学校特設スキー場で鈴川小学校校内スキー大会が開催され、アルペン競技やクロスカントリー競技、ジャンプ競技を行い自分の目標に向かって全力で協議を行っていました。ジャンプ競技では、7m近く飛んだ児童も現れ、観客から大きな歓声が上がりました。また、会場全員が参加してのみかん拾いなどの雪上運動会も行われました。



2/3 喜茂別中学校 土曜授業 曾田雄志さん講演会

喜茂別中学校土曜授業で、元北海道コンサドーレ札幌の曾田雄志さんが「自分ごと、他人ごと」と題した講演を行いました。曾田さんはご自身の選手時代の体験談を交え、よりよい学校生活・集団生活を送るための、他人を思いやる気持ちの大切さについて話されました。



2/3 喜茂別神社 節分祭

喜茂別神社で節分祭が執り行われ、お祓いや祝詞、玉串奉奠につづき豆まきが行われました。「鬼は外、福は内」の掛け声とともに宮司や神社関係者が豆の入った小袋を撒くと、福をつかもうと来場者は一斉に手を伸ばしました。豆まき終了後、おしるこや甘酒が振る舞われ、来場者は温かい甘味に舌鼓を打ちました。



2/10 シーニックナイト2018 in きもべつ

ホッとパークと旧浅田倉庫特設会場では、シーニックナイト2018 in きもべつが開催されました。町内外からの参加者が、ホッとパークや特設会場付近にスノーキャンドルを製作し、点灯しました。会場ではしらかば会による豚汁の無料提供が行われ、参加者たちは温かい豚汁で冷えた体を温めていました。その後、花火大会も行われ、華やかな花火と優しいスノーキャンドルの灯で喜茂別の真冬の夜が彩られました。



四季の歌

スズラン俳句会

底冷えの夜の三日月金色に
底冷えの郷の予報は見放せず
海鼠喰む歯の老いたりを感じつつ
どんと焼き被ふ宮司の顔火照る
底冷えの中の水仕も鮮魚店

佐藤翠虹
井上双葉
佐藤紅葉
吉見啓一
辻口秋草子

喜茂別短歌会

日本一寒い日なりて
一月の25日は誕生日なり
ただ一人の孫にお年玉送りやる
「嬉しい」と電話で挨拶す
大寒の凍れは喜茂別日本一
この地に住みて早五十年
新しき年を迎えて思ひをり
人の心の温かきを知る

桑原博美
三間恵子
佐藤百合子
栄花豊



子宮がん

がん=高齢の病気ではない!
子宮頸がんの発症ピークは30歳代!!

町民みんなで広げる健康づくり



【若い女性】子宮頸がんが増えています

子宮がんには、子宮の入り口部分(頸部)にできる「子宮頸がん」子宮の奥(体部)にできる「子宮体がん」の2種類があります。

子宮体がんは閉経前後の女性(50〜60歳代)に多く、主にホルモンバランスの異常が原因であるのに対し、子宮頸がんは主に30歳代の若い女性でもかかる可能性が高いがんでヒトパピローマウイルス(HPV)が原因です。

HPVは100種類以上のタイプがあり、その中で子宮頸がんの原因になるのは一部のタイプで、一度でもセックスの経験がある女性は誰でも感染の可能性が身近なウイルスです。

HPV感染は防げるか? HPVの感染を完璧に防ぐ方法は存在していません。

感染しても、免疫力でウイルスを追い出すため、自然にHPVは消えます。しかし、まれに感染した状態が長く続きウイルスを除去できなかったときに、細胞が変化(異形成)を起します。異形成になっても多くの場合は、免疫力で正常な細胞に戻りますが、異形成の程度が強くなり進行すると感染から約10年かけてがん細胞に変化してしまうことがあります。

その変化の状況をしっかりと把握するためにも、子宮頸がん検診を受けましょう。

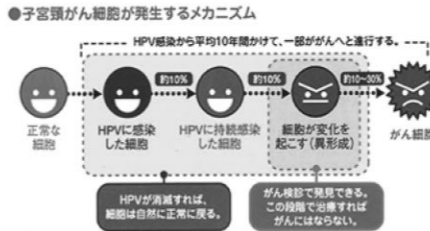
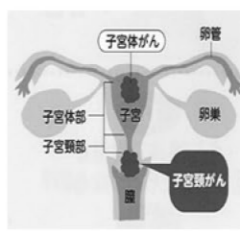

●町での検診(2年に1回)●
 ・バスで行く レディース検診 4.7.11.2月実施(北海道対がん協会)
 ・個人で行く レディース検診 受診券を発行します(北海道対がん協会、俱知安厚生病院)
 お問い合わせ先 健康づくり係 ☎ 55-5831

平成30年度 喜茂別町 保育所入所児童を募集します

保育所の利用を希望される場合、保護者の就労状況をもとに利用のための認定及び保育の必要量(保育標準時間・保育短時間)を決定します。

希望者は入所条件を確認のうえ手続きをしてください。

対象となる子

生後6ヶ月を経ている子から就学前の子まで

■受付期間

平成30年3月1日(木)〜3月12日(月) 平成29年度入所している場合でも手続きは必要です。

■入所条件(保育を必要とする理由)

- ・次のいずれかに該当する(お)が必要である。
 - ・就労(フルタイム、パートタイム、自営業、居宅内労働など)をしていない場合
 - ・妊娠中、出産後間がない場合
 - ・保護者が疾病にかかり、障害を有している場合
 - ・同居または長期入院している親族の介護又は看護をしている場合
 - ・災害復旧にあたる場合
 - ・求職活動(起業準備も含む)を継続的にしている場合
 - ・就学(職業訓練校における職業訓練も含む)

・育児休業取得中に、既に保育をしている子どもがいて保育所の継続利用が必要である(お) その他、右記に類する状態の場合

近所のイベント情報

「ついでに・西いぶり広域連携会議」の取組の一環として、構成市区町村のイベント情報を紹介します。近隣で行われるイベントなどにも出かけ、交流を深めてはいかがでしょうか。

【登別市】カルルス温泉冬まつり実行委員会
 カルルス温泉冬まつり実行委員会
 (☎0143-84-3311)

▼日程 3月4日(日)
 ▼会場 カルルス温泉サンライバスキー場
 ▼内容 スキー場を舞台に、少年スキー大会や親子ポプスレー、みかん拾い、雪原宝探しなどの幼児から大人までが楽しめるイベントが行われます。

【豊浦町】まるごと豊浦・北の収穫祭
 まるごと豊浦北の収穫祭実施委員会
 (☎0142-83-2222)

▼日程 3月11日(日)
 ▼会場 ぶるごと下町

お知らせ

その無料、本当に無料ですか?

「無料」と聞くとお得だな、と感じる方が多いのではないのでしょうか。無料はタダと思ってしまうですが、「初回無料」や「実質無料」など、いわゆるタダ以外にも無料という言葉がセールストークに使われて

平成30年1月末現在の 差押実績について

平成30年1月末現在の差押実績はご覧のとおりとなっております。

納期限経過後は、未納者に督促状を送し、それでも納付のない場合は財産調査・差押を執行しています。延滞金についても、法律に基づき徴収しています。

また、タイヤロック、ミラーロックによる自動車差押の他、差押物件を強制換備するため、インターネット公表を導入しています。

納付書に記載されている納期限をご確認の上、期限内納付にご協力をお願いします。

区分	H27年度実績	H28年度実績	H29年11月末	H29年12月末	H30年1月末
預貯金	5件	49件	27件	40件	49件
給与等	6件	6件	7件	7件	7件
不動産	2件	1件	3件	3件	3件
搜索・動産			2件	2件	2件
合計	13件	56件	39件	52件	61件
参加差押		1件		1件	1件
交付要求		3件	1件	1件	1件
公売		1件	1件	1件	1件

▼内容 農・水産物などが大集合する食のイベントです。旬の活ホタテや焼きホタテ、町内で製造された加工食品の販売のほか、ご当地競技として人気のイベント「世界ホタテ釣り選手権大会」も開催されます。

【真狩村】まつかり百縁祭
 真狩村商工会
 (☎0136-45-2126)

▼日程 3月24日(土)

▼会場 交流プラザ
 ▼内容 会場となる交流プラザを100円シヨップと見立て、お客さんとの縁やまちの賑わいの創出を目的とした趣向を凝らした縁日が出店されます。本マグロの解体ショーなども開催され、例年長蛇の列ができます。

いることがよくあります。無料だから契約したという場合は、その無料が自分か思っている無料と同じかどうか一度確認してみたいかがでしょうか。契約してしまつた後でも、不安になつた場合は役場や相談窓口にご相談ください。

■お問い合わせ先
 ついでに地域消費生活相談窓口
 消費生活専門相談員 池田まゆみ
 相談窓口専用
 0136-44-1600
 (☎「町役場内」)

押切繁雄さんが 旭日単光章受章

押切繁雄さんが、長年の功績を認められ旭日単光章を受章されました。押切さんは昭和58年5月に喜茂別町議会議員に初当選し、以来、平成15年4月までの5期20年にわたり、地方自治の振興と発展に寄与されました。特に平成11年5月から平成15年4月までの4年間は議長を務められ、円滑な議会運営にご尽力されました。

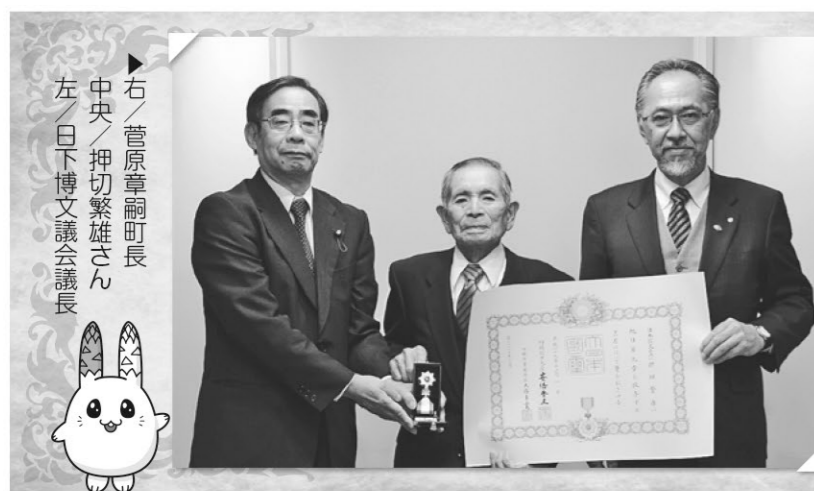

右/菅原章嗣町長
 中央/押切繁雄さん
 左/日下博文議会議長



すくすく
1歳です



佐藤 優莉愛ちゃん



平成29年3月6日生まれ

生まれてきてくれて
ありがとうございます
いつも泣かずに、
ステキな笑顔
ありがとうございます!
これからも明るく笑
顔を一杯見せてね♡

お父さん▶祐樹さん
お母さん▶佳代さん

ふるさと納税の お礼はがきを書こう!

2月6日(火)、ふるさと納税制度により、喜茂別町へご寄附いただいた方々へ送るお礼はがきの宛名書きがふれあい福祉センターで行われました。高校生以上の町民31名が参加し、お礼はがき一枚一枚に感謝の気持ちを込めながら丁寧に宛名を書いていました。



運転免許証自主返納 臨時窓口開設について

日時
3月15日(木)
10時~11時

運転免許証自主返納を受け付ける臨時窓口を右記の日程で開設します。運転免許証を持参のうえ、喜茂別駐在所へお越しください。なお、大型、けん引などの返納はできませんのでご了承ください。

また、身分証明の交付申請については受付できませんので、5年以内に俱知安警察署で手続き願います。

問い合わせ先 俱知安警察署 交通課 ☎0136-22-0110(内線410)

人口と世帯

平成30年
1月末現在



前月比 / 前年比

人口 男 1,105人 (-5人)(-21人)
女 1,081人 (±0人)(±0人)
合計2,186人 (-5人)(-21人)

世帯数 1,211世帯 (-4戸)(-12戸)

外国人登録 64人 (+7人)(+16人)

まちのカレンダー	
救急当番病院 農林環境改善センター 鈴川集落センター 町立クリニック ふれあい福祉センター 笑笑み〜な 健康増進センター 俱知安文化センター 岩内町高台84-3 ☎0135-62-8373 留産管理棟 町民公園パークゴルフ場 中喜茂別中学校 喜茂別小学校 鈴川小学校 喜茂別保育所 双葉克雪管理センター 町民プール 図書館	
3/1	木
2	金 10:00 ふまねっとサークル
3	土
4	日
5	月
6	火 13:00 5歳児健診 運転免許法定更新時講習
7	水 岩しりべし弁護士相談(事前予約)
8	木 13:15 ふれあい映画鑑賞会
9	金
10	土
11	日
12	月
13	火 運転免許法定更新時講習
14	水 岩しりべし弁護士相談(事前予約)
15	木 中9:00 卒業式
16	金 10:00 ふまねっとサークル
17	土 小・中 9:00 卒業式
18	日
19	月
20	火 運転免許法定更新時講習
21	祝 春分の日
22	木 13:15 ふれあい映画鑑賞会
23	金 中・小・中 小学校修了式・離任式
24	土
25	日
26	月
27	火 10:30 高齢者日帰りバスツアー
28	水 岩しりべし弁護士相談(事前予約)
29	木 13:15 春休みアニメ映画鑑賞会
30	金
31	土
4/1	日 保入所式
2	月
3	火
4	水 岩しりべし弁護士相談(事前予約)
5	木
6	金 10:00 ふまねっとサークル
7	土

毎週	月	10:00 ストレッチエクササイズクラブ ※3/26は休会
	火	10:00 いきいきリズム運動サークル ※3/27は休会
	水	10:00 ウサバラ元気体操教室水曜コース ※3/21、28は休会
	木	10:00 ウサバラ元気体操教室木曜コース ※3/29は休会
	金	10:00 ふれあいカフェ
	土	
	日	

土 日 祝 救急当番病院 俱知安厚生病院